

PASOS PARA INSTALAR PROGRAMA (PDF CREATOR) EL CUAL AYUDA A GRABAR LOS DATOS QUE SON COMPLETADOS EN ACROBAT READER

PASO 1

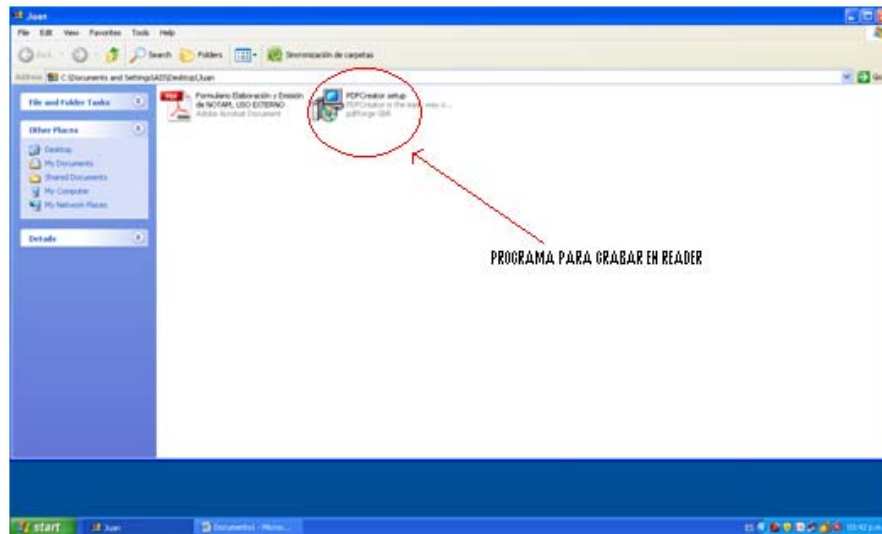

PASO 2

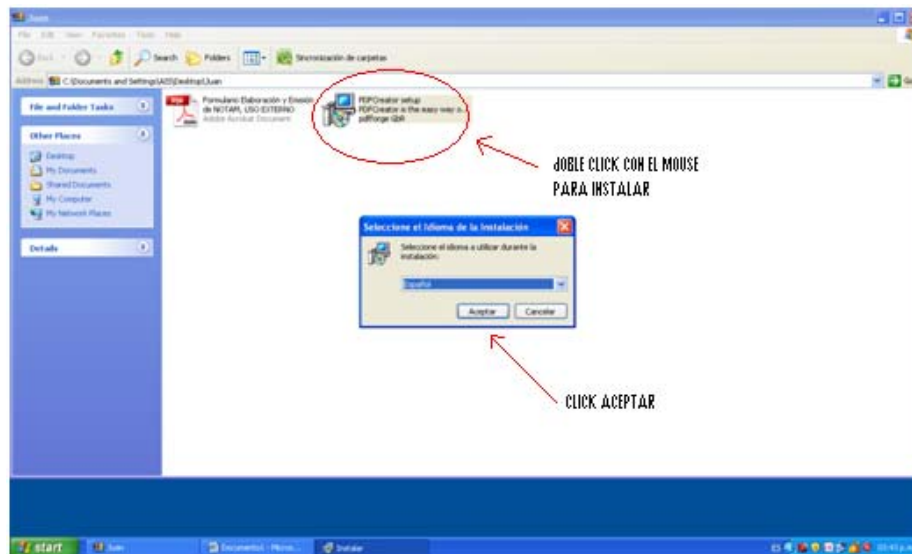

PASO 3

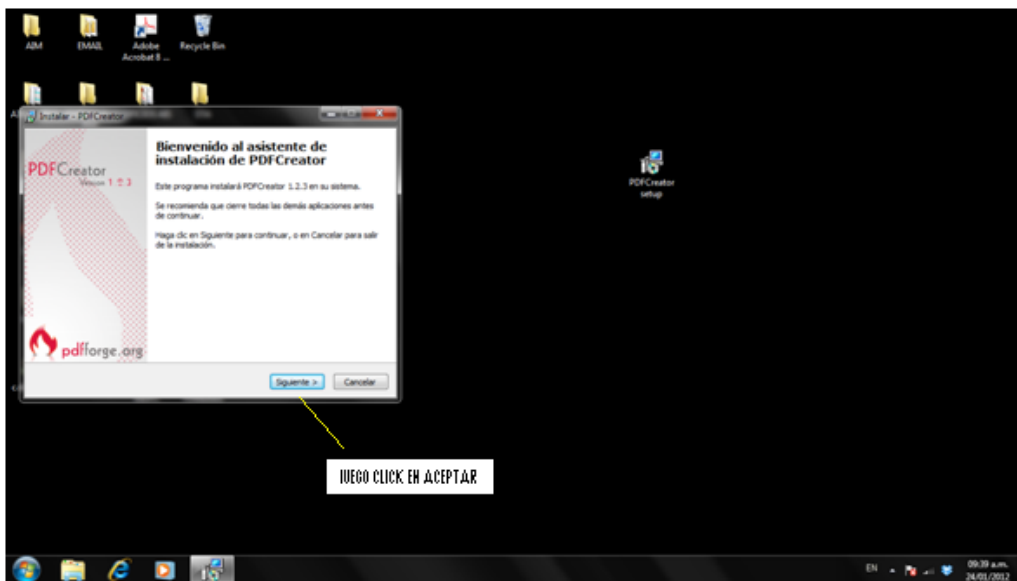

PASO 4

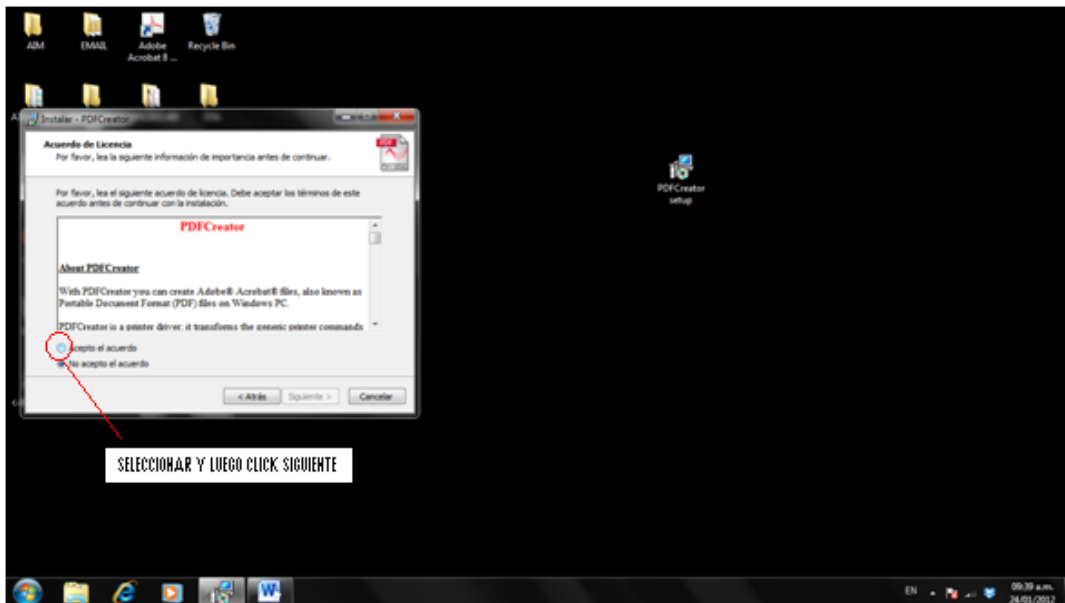

PASOS PARA GUARDAR LOS DATOS EN ADOBE READER, UTILIZANDO EL PROGRAMA PDF CREATOR

PASO 1: CARGAR EL FORMULARIO SOLICITUD NOTAM EN ADOBE READER

Formulario Elaboración y Emisión de NOTAM, USO EXTERNO.pdf - Adobe Reader

File Edit View Document Tools Window Help

Página 6 (1 of 1) 130% Find

	FORMULARIO DE LA DIVISION DE LOS SERVICIOS DE INFORMACION AERONAUTICA AIS/MAP	FORMULARIO AIS/MAP	
	TRAMITACIÓN DE SOLICITUDES DE EMISIÓN DE NOTAM	Código	R-01/IDAC/AIS-11000-04

Formulario de Solicitud Emisión NOTAMN / NOTAMR / NOTAMC

Información	Proveedores	Descripción
NOTAMN <input type="checkbox"/>	MET <input type="checkbox"/> División AIS <input type="checkbox"/>	Afectación: W (Aviso para la Navegación)
NOTAMR <input type="checkbox"/>	DNA <input type="checkbox"/> División CNS <input type="checkbox"/>	
NOTAMC <input type="checkbox"/>	Militar <input type="checkbox"/> División ATM <input type="checkbox"/>	Fecha y Hora Inicio:
TRIGGER <input type="checkbox"/>	Otros <input type="checkbox"/> Dpto. AD. <input type="checkbox"/>	
Especifique:		Fecha y Hora Cese:
		Horario si corresponde:
Detalle Afectación:		

start Juan Instructivo - Microsoft... Formulario Elaboració... ES 03:49 p.m.

PASO 2: LUEGO DE SER COMPLETADO EL FORMULARIO, SELECCIONAR EL ICONO IMPRIMIR

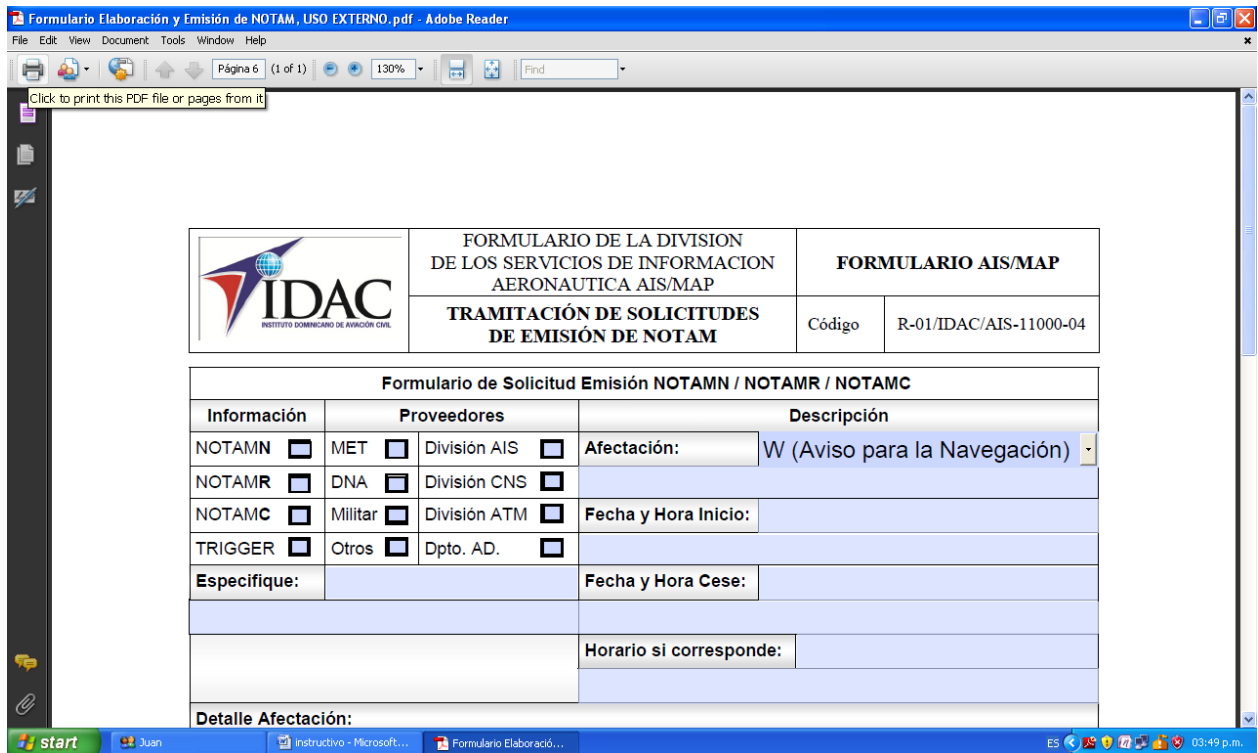

PASO 3: SELECCIONAR EL NOMBRE DE LA IMPRESORA

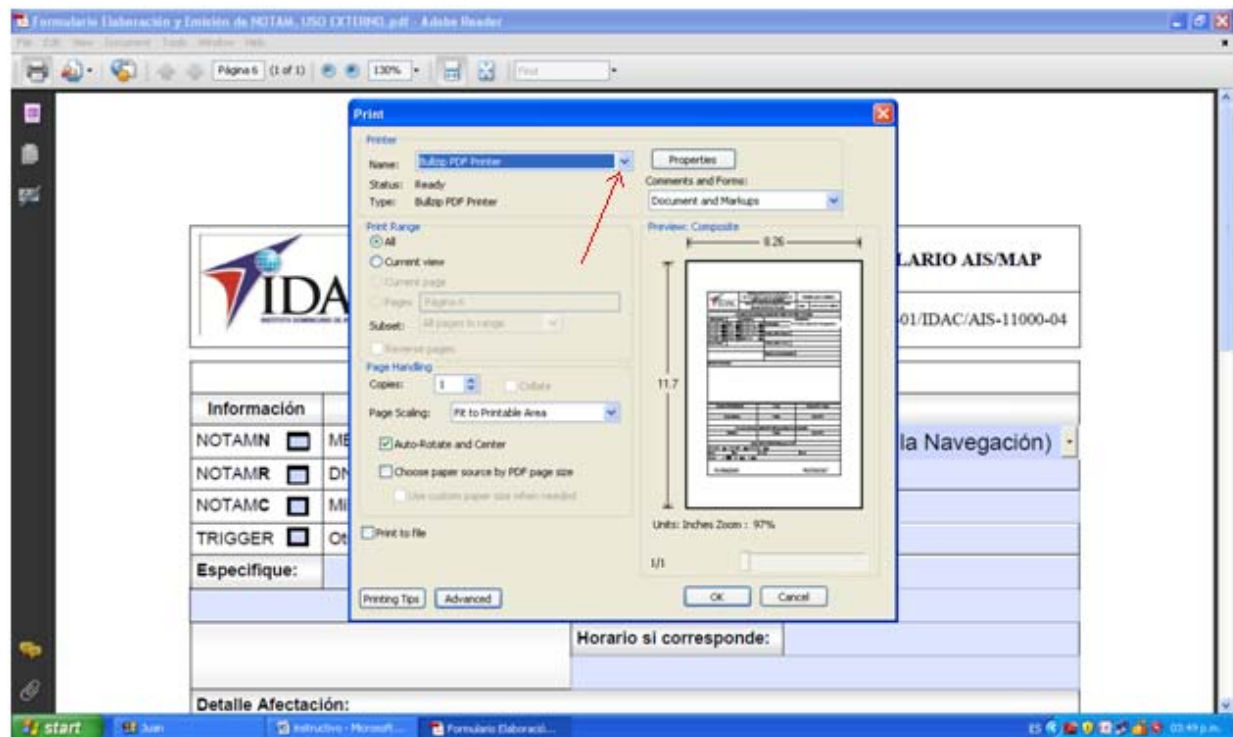

PASO 4: SELECCIONAR IMPRESORA PDF CREATOR

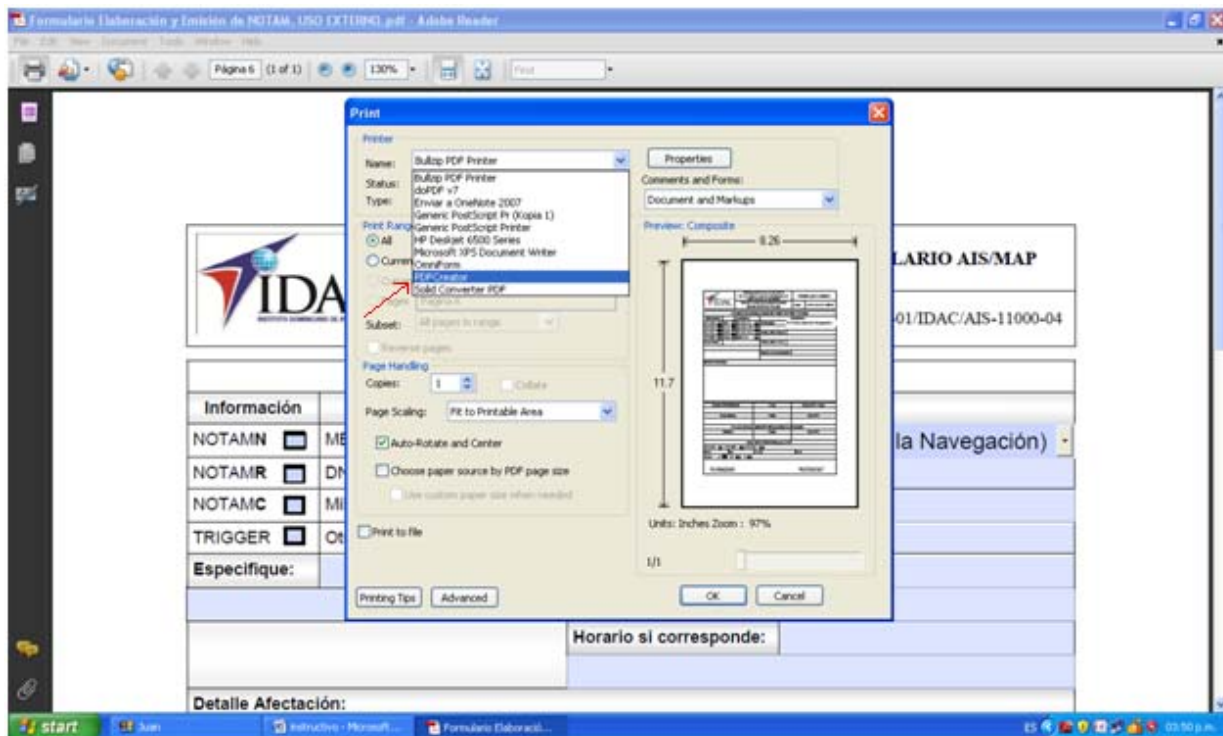

PASO 5: SELECCIONAR GUARDAR

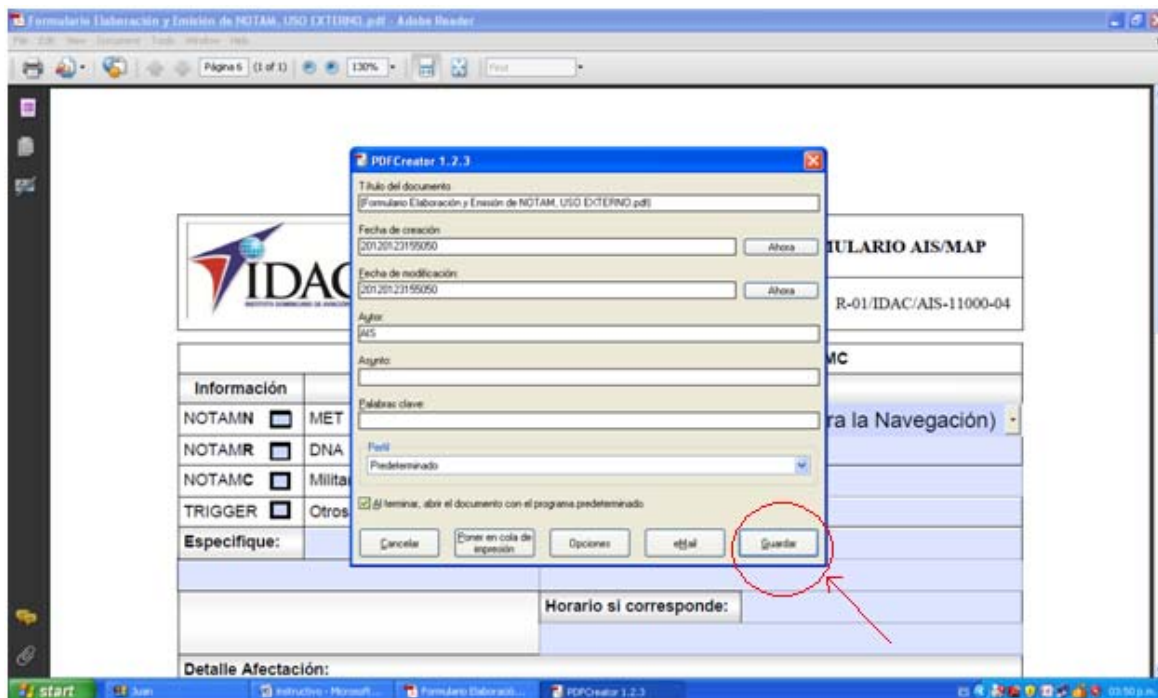

PASO 6: LUEGO CAMBIAR EL NOMBRE DEL DOCUMENTO PARA GUARDARLO PARA ENVIAR POR E-MAIL A LA OFICINA NOTAM

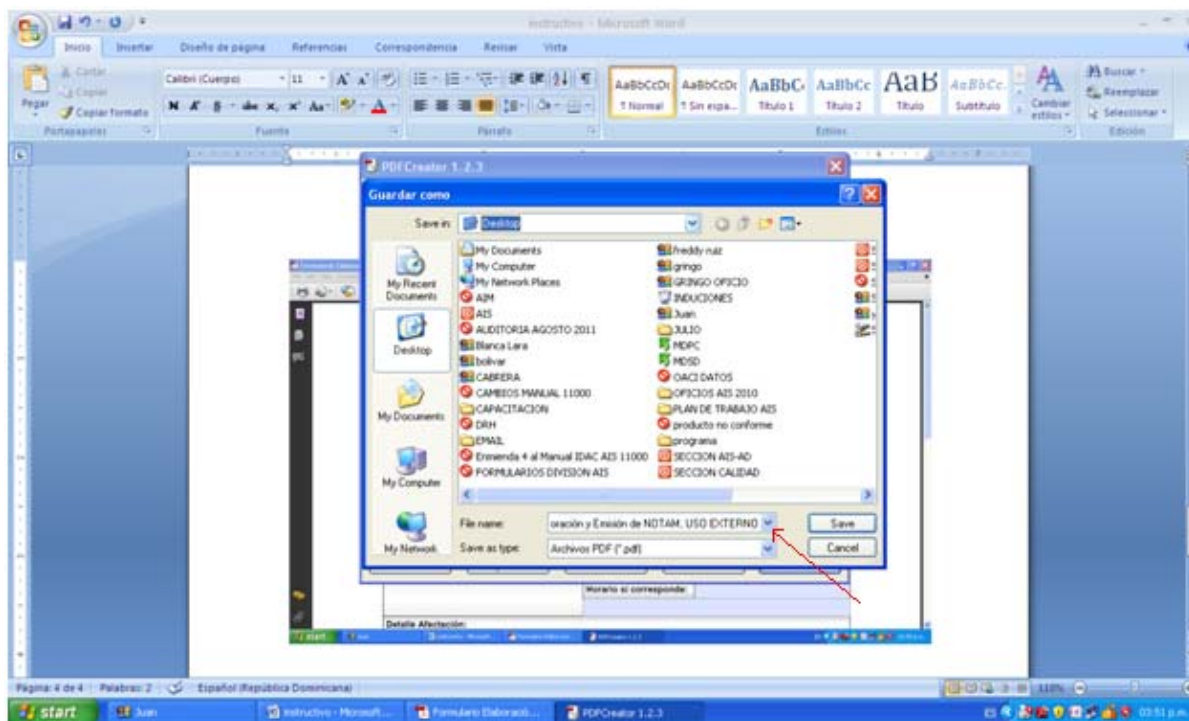

FIN